18 DIC

L'Ultimo Natale

Giovanna Nuvoletti Visite: 1655 **Sezione:** Letterature - Bookcrossing

4 Tweet 80 Invia Mi piace 597

Rumori. Calore. Solitudine. La penna implacabile e gentile di Elena Gianini Belotti ci trasporta in un Natale dove quattro generazioni, per qualche giorno, si ritrovano, si sovrappongono, cercano se possibile di non ferirsi. In una vecchia grande casa dove tutti i presenti hanno radici e ricordi. Il padre della narratrice, l'occhiazzurrino bisnonno novantasettenne di Daniele e Matteo, è negli ultimi mesi di vita, tutti gli adulti lo sanno. I bambini lo sfiorano, e gli mandano impercettibili segnali di speranza.
Una scrittura pudica e perfetta maschera con eleganza abissi di dolore. La parola è protagonista, si parla di congiuntivo, se ne precisano le forme. Si riflette sull'importanza dell'editing. Si discorre di Saddam - è il 1990. Si ascolta il chiacchierio del bimbo di due anni e mezzo.
"Chi è il tuo papà? mi chiede Daniele. E' nonno Gildo. E il mio papà chi è? E' Alberto. E il papà di Alberto? E' tuo nonno Ludovico. E il papà di nonno Ludovico? E' nonno Gildo".
La voce narrante è una donna che ha scelto di vivere sola. Osserva le vite del fratello, della sorella. I loro figli, e i figli dei figli. Osserva nonno Ludovico, che, diversamente dal suo papà Gildo, è in grado di abbracciare i nipotini, di giocarci, di goderseli.
Si ascolta la voce della Callas. Si cuoce l'agnello sul barbecue, all'aperto, nel gelo. Si discetta di frigoriferi, lavatrici, astronavi. Il più, il meno, il nulla.
Il 25 dicembre a mezzogiorno, arriva Babbo Natale. Intanto, si cuoce la polenta, si mescola l'umido di manzo e salsiccia. Il 26 mattina si parte. La narratrice saluta. "Papà, torno presto a trovarti. No, dice, non ci vedremo più, questa è l'ultima volta".

L'Ultimo Natale, di Elena Gianini Belotti.
Editore nottetempo. 67 pagine, 6 euro.

4 Tweet 80 Invia Mi piace 597

letterature rubriche

Racconti
Bookcrossing
In 10 righe
Libri dimenticati
Poesia
Romanzi Express
Pensieri Letterari

Registrazione Crea un account o **Accedi** per vedere ciò che piace ai tuoi amici.

La Rivista Intelligente
Mi piace

La Rivista Intelligente
Arriva il room service ellerino

La Rivista Intelligente piace a 11.386 persone.

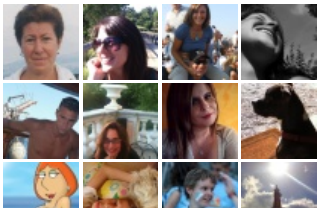

Aggiungi un commento...

Commenta usando...

Laura Pasquinelli · Top Commentator · Ragioneria

Comprerò questo libro....Credo che ogni santissimo anno il Natale sia un pò come un vecchio e logoro orologio di casa che con i suoi rintocchi di mezzanotte ci fa sentire più vecchi. Tra uno zampone con lenticchie e un panettone c'è un pezzo della nostra vita che se ne va.....C'è sempre un "ultimo" Natale .

Rispondi · Mi piace · Martedì alle 12.40

Gianna Martinengo · Amministratore delegato presso Didael KTS S.r.l. · 153 persone ricevono gli aggiornamenti

Bellissimo , grazie per il suggerimento !

Rispondi · 1 · Mi piace · 22 dicembre 2012 alle ore 7.00

Arturo Nilo · Operaio della Kultura presso Biblioteca

Sinceri Auguri di Buone Feste

Rispondi · 2 · Mi piace · 22 dicembre 2012 alle ore 6.14

Cristina Bove · Top Commentator · Roma

che narrazzine delicata e forte nello stesso tempo!

Rispondi · 1 · Mi piace · 21 dicembre 2012 alle ore 7.59

Lia Migale · Top Commentator · Economia la sapienza

bello. lo passo a Elena. che sia di augurio per un buon Natale per tutti noi.

Rispondi · 1 · Mi piace · 21 dicembre 2012 alle ore 0.52

Giovanna Libera Nuvoletti · Top Commentator · Direttora presso La Rivista Intelligente · 104 persone ricevono gli aggiornamenti

l'ho letto in lacrime - pensavo all'ultimo natale con mio padre - e poi ho scritto la recensione con passione vera! Un librino armonico, di tocchi senza sbavature, intenso e composto.

Rispondi · 1 · Mi piace · 22 dicembre 2012 alle ore 2.19

Fabrizio Elefante · Top Commentator · Statale milano

A volte da vecchi si deve scegliere di vivere soli, per non diventare il vecchio di casa, quello che infine ingombra. Lo diceva Mario Monicelli, single 90enne.

Rispondi · 2 · Mi piace · 20 dicembre 2012 alle ore 9.52

Tusia Aldini · Top Commentator · Facoltà di Scienze Politiche "Cesare Alfieri", Firenze

comprato!

Rispondi · 1 · Mi piace · 20 dicembre 2012 alle ore 9.49

Giovanna Libera Nuvoletti · Top Commentator · Direttora presso La Rivista Intelligente · 104 persone ricevono gli aggiornamenti

l'ho ricomprato per regalarlo! :-)

Rispondi · Mi piace · 22 dicembre 2012 alle ore 2.19

Lost in Feisbuc

malinconia e ironia - chi non ricorda un natale così

Rispondi · 3 · Mi piace · 20 dicembre 2012 alle ore 9.32

Anna Rita Giraud

Ci riuniremo tutti da me: bisnonna, nipoti, pronipoti , mamme, papà fratelli e sorelle.....con la speranza che non sia l'ultima volta... Auguri a tutti voi ♥

Rispondi · 3 · Mi piace · 20 dicembre 2012 alle ore 7.02

Giovanna Nuvoletti Capalbiog · Top Commentator · Direttora presso Direttora di La Rivista Intelligente · 359 persone ricevono gli aggiornamenti

:-) io sarò la nonna...

Rispondi · 4 · Mi piace · 20 dicembre 2012 alle ore 9.33

Anna Rita Giraud

Ti aspetto.... Giovanna Nuvoletti Capalbiog :) Ciao ♥

Rispondi · 2 · Mi piace · 21 dicembre 2012 alle ore 15.16

Manuela Patani · Top Commentator · Lavora presso Astronauta per la nasa

Com'è triste....

Rispondi · 1 · Mi piace · 20 dicembre 2012 alle ore 2.04

Lost in Feisbuc

però c'è amore

Rispondi · 1 · Mi piace · 20 dicembre 2012 alle ore 9.33

Nicoletta Strambio de Castillia · Top Commentator

Attività recenti

Registrazione Crea un account o **accedi** per vedere cosa fanno i tuoi amici.

103 + 1 addio - La Rivista Intelligente

856 persone recommended questo elemento.

Sussurri stellerini di Gennaio 2013 - La Rivista Intelligente

112 persone recommended questo elemento.

Plug-in sociale di Facebook

Da questa lettura mi scaturisce l'immediata voglia di leggere il libro. Sto uscendo per ordinare il tacchino per un Natale come questo descritto: se non proprio 4, tre generazioni a confronto per un Natale in campagna. La seconda tappa sarà la libreria. Grazie del consiglio e Buon Natale!!!

Rispondi · 2 · Mi piace · 20 dicembre 2012 alle ore 0.03

Tusia Aldini · Top Commentator · Facoltà di Scienze Politiche "Cesare Alfieri", Firenze

oddio! sono andata a controllare la mia edizione di "dalla parte delle bambine... 40 anni! Inossidabile. Quasi una tradizione di per sé, no?

Rispondi · Mi piace · 19 dicembre 2012 alle ore 15.35

Tusia Aldini · Top Commentator · Facoltà di Scienze Politiche "Cesare Alfieri", Firenze

E' destino che questa autrice mi "ospiti" a Natale ... a distanza di trent'anni o giù di lì. Grazie della dritta Giovanna ♥

Rispondi · Mi piace · 19 dicembre 2012 alle ore 15.31

Giovanna Bechelli

L'ho saputo giusto in tempo: linserisco immediatamente nella lista di libri che mi regalerò per Natale!

Rispondi · 2 · Mi piace · 19 dicembre 2012 alle ore 10.44

Antonella Corsini · Top Commentator

grazie Gio questa si che è una bellissima iniziativa...volo a cercarlo e ME lo regalo! bacicicciiiiiii ♥

Rispondi · 1 · Mi piace · 19 dicembre 2012 alle ore 9.34

Andreina Swich · Top Commentator · Lingue e Letterature Straniere Moderne - Università degli Studi di Milano · 114 persone ricevono gli aggiornamenti

Grazie, teneramente consigliato e teneramente accolto

Rispondi · 3 · Mi piace · 19 dicembre 2012 alle ore 5.59

Cristina Fullone · Milano

viene voglia si , di leggerlo . I personaggi si ripropongono un po' in tutte le famiglie , ci sono molte donne ormai che decidono di vivere da sole... e i bambini ... la gioia di una famiglia con bimbi piccoli

Rispondi · 1 · Mi piace · 18 dicembre 2012 alle ore 23.43

Ada Massignani Trussardo · Top Commentator · 1.696 persone ricevono gli aggiornamenti

l'ultimo natale, come molti ultimi l'ho passato a casa da sola.....

Rispondi · 5 · Mi piace · 18 dicembre 2012 alle ore 15.33

Mara Rossi · Como

Vieni a Como... Lo passerai in b compagnia!!! Il cuore ne ha bisogno!!!

Rispondi · Mi piace · 18 dicembre 2012 alle ore 16.45

Ada Massignani Trussardo · Top Commentator · 1.696 persone ricevono gli aggiornamenti

..grazie Mara Rossi....ma non so, per divergenze ovvie, lasciato Venzia, vado al Meltar credo....

Rispondi · Mi piace · 19 dicembre 2012 alle ore 11.15

Mara Rossi · Como

Fammi sapere!!!!! Sei ancora in tempo!!!!!

Rispondi · 2 · Mi piace · 19 dicembre 2012 alle ore 12.08

Vedi altri 1 post

Daniela de Gennaro · Top Commentator

Da donna che ha scelto di vivere sola e che ricorda tanti Natali con tanti altri, non potrò non leggerlo. Ed anche tu sei di grande eleganza.

Rispondi · 3 · Mi piace · 18 dicembre 2012 alle ore 11.32

Elena Grillo · Top Commentator · Lavora presso Free lance dance critic and historian

Io comprero' quando andro' in Italia a Gennaio: la recensione mi ha fatto venir voglia di leggerlo!

Rispondi · 2 · Mi piace · 18 dicembre 2012 alle ore 10.08

Dina Bruzzone

E' una donna straordinaria ed è stata la mia prof. di Italiano! Ma non vieni in Itala per Natale? :-)

Rispondi · Mi piace · 18 dicembre 2012 alle ore 14.47

Doretta Davanzo Poli · Top Commentator · Università degli Studi di Padova,Scuola dell'Archivio di Stato di Venezia

è sempre bello sapere quando è l'ultima volta.
grazie Giovanna Libera Nuvoletti del consiglio di leggere L'ultimo Natale di Elena Gianini Belotti.

Rispondi · 3 · Mi piace · 18 dicembre 2012 alle ore 8.47

Paolo Delicato · Top Commentator

Estremamente bella la tua presentazione di un libro che certamente desta grande interesse! Grazie Direttora!

Rispondi · 1 · Mi piace · 18 dicembre 2012 alle ore 5.13

Adriana Mulassano · Top Commentator · Lavora presso IED

Quante volte, nella vita,è stat l'ultima volta?Per me molte e ancora ne porto le cicatrici...grazie Nuvola!

Rispondi · 6 · Mi piace · 18 dicembre 2012 alle ore 4.21

Giovanna Nuvoletti Capalbiog · Top Commentator · Direttora presso Direttora di La Rivista Intelligente · 359 persone ricevono gli aggiornamenti

il mio ultimo, con mio papà ultranovantenne. Avevamo progettato un mese insieme a giugno. Gli ho scattato l'ultima foto che leggeva a fatica il giornale. E' morto a aprile

Rispondi · 3 · Mi piace · 19 dicembre 2012 alle ore 13.29

Luciana Urciuoli · Liceo Classico

Quando uno dice torno presto a trovarti ma quel presto si rivela "un tardi"....

Rispondi · 2 · Mi piace · 18 dicembre 2012 alle ore 3.52

Ornella Mascoli Istiocitosi Langerhans · Top Commentator · Roma

Elena Gianini Belotti. Una vera pietra miliare nella mia vita. Il suo "Dalla parte delle bambine" ha segnato un punto di svolta, un prima e un dopo. Dopo ero una femminista. Mi spiace di non aver potuto partecipare alla presentazione di questo libro. Sarebbe stato un tributo necessario.

Rispondi · 4 · Mi piace · 18 dicembre 2012 alle ore 0.30

Tusia Aldini · Top Commentator · Facoltà di Scienze Politiche "Cesare Alfieri", Firenze

quanto ti sento in sintonia, Ornella! Anche per me è stato un libro da svolta nella vita. Ero una bambina o poco più e lei mi ha dato la percezione di valere in quanto donna. Sono cresciuta come una piantina attorno a questo bastone (ero davvero "-ina" perchè avevo circa 12 anni, comunque le medie, quando l'ho letto) e al liceo ero già a fare autocoscienza nei collettivi, a ragionare davvero e non accontentarmi delle manifestazioni più o meno caciarone, a saper rifiutare la postina e gli zoccoli come divisa perchè avevo capito, a cominciare da lei, che femminismo era molto di più! Così strutturante, come donna consapevole, ricordo solo L'Eunuco Femmina di Germaine Greer..

Rispondi · 1 · Mi piace · 20 dicembre 2012 alle ore 9.58

Giovanna Nuvoletti Capalbiog · Top Commentator · Direttora presso Direttora di La Rivista Intelligente · 359 persone ricevono gli aggiornamenti

c'è stato un femminismo moralmente grande - io dicevo: "le mie madri hanno tutte la mia età", sono mie coetanee che mi hanno aiutata a trovare amor di me e libertà

Rispondi · Mi piace · 24 dicembre 2012 alle ore 9.37

Plug-in sociale di Facebook

< Prec. Succ. >

You are here Bookcrossing › L'Ultimo Natale

© Copyright 2011 La Rivista Intelligente - Tutti i diritti riservati.
Le foto presenti su La Rivista Intelligente sono state in larga parte prese da Internet e quindi valutate di pubblico dominio. Se i soggetti o gli autori avessero qualcosa in contrario alla pubblicazione, non avranno che da segnalarlo alla redazione, email: redazione@larivistaintelligente.it, che provvederà prontamente alla rimozione delle immagini utilizzate.

credits: piaceweb